高P連だより
vol.97
2021
◆事務局◆
名古屋市中区新栄一丁目49番10号
愛知県教育会館6階
TEL：(052) 261－5866
FAX：(052) 241－7048
【印 刷】
手島印刷株式会社
TEL：(052) 522－1635

大切なのは自己肯定すること

愛知県公立高等学校PTA連合会
会 長 保永 真生

日頃から愛知県公立高等学校PTA連合会の活動にご理解とご協力を賜り、誠にありがとうございます。令和3年度会長を務めさせていただきます豊橋西高等高校PTAの保永です。

新型コロナウイルスの影響により、学校生活も様々な行事が行えず、PTA活動につきましても多くの活動が中止となり総会も行えず書面決議となりました。

昨年から続くコロナ禍にも、使命感を持ち医療に従事して下さっている医療関係各所の皆様に敬意を表します。本当にご苦労様です。ありがとうございます。

今回は「自己肯定」についてお話します。日本人は「自己肯定感」とは対照的な「自己否定感」を持つ人が多いとされています。「自分に自信がない、人と比べて劣等感がある、自己主張ができず人に合わせる、何事も否定的な見方しかできない」などです。傾向として家庭、友人、学校での対人関係などで自分を褒めてくれる人がいない、心根がやさしい性格の子供などに見られます。僕も「自己否定人」でしたが、とあるきっかけから自分に何が足りず至らないのか考えてみました。それは「愛してほしければ自分から愛すること、かまってほしければ自分から困っている人に手を差し伸べる、救ってほしければ先に人を救う」などでした。自分から率先して人のために行動することが足りなかったのです。何も出来ずとも言葉で人を救うことも出来ます。相手を尊重し心温まる優しい言葉をかけてあげたり、つらい状況にある人を励ましてあげることなどです。日本語とは良くできた言葉ですので上手に使ってみてください。親の意見を押し付け、その子の無限の可能性ある未来を親が決めてしまわない様にしてください。子供が自分で決め責任を持つことが重要です。学業を通じ生徒、教員、保護者が学び合い、心豊かな人生を送れるようになることが願いです。コロナ禍ではありますが下を向いて歩くのをやめ、希望を持ち夢に向かって進んでいきましょう。もし何かに行き詰まるような事があれば、連合会の保永までご連絡ください。きっとお力になれるよう尽力いたします。

今後のPTA活動に皆様のご支援とご協力をお願い申し上げ、ご挨拶とさせていただきます。

自己肯定には「自分を愛する、夢を持つ、人に感謝し愛する、プラス思考にする努力」が必要です。我々保護者は子供に生きる希望や喜びを教え、豊かな創造力を持つ人になるよう育てていく責務があります。ポジションは子供と同じ目線で「主張や心の声」を聞き応援するサポーターとなるよう心掛けてください。親の意見を押し付け、その子の無限の可能性ある未来を親が決めてしまわない様にしてください。子供が自分で決め責任を持つことが重要です。学業を通じ生徒、教員、保護者が学び合い、心豊かな人生を送れるようになることが願いです。コロナ禍ではありますが下を向いて歩くのをやめ、希望を持ち夢に向かって進んでいきましょう。もし何かに行き詰まるような事があれば、連合会の保永までご連絡ください。きっとお力になれるよう尽力いたします。

今後のPTA活動に皆様のご支援とご協力をお願い申し上げ、ご挨拶とさせていただきます。

子育てにおける「守破離」

愛知県公立高等学校長会
会 長 柴田 悦己

愛知県高P連の皆様には日頃から、本県公立学校教育の充実に向けて、多大な御支援をいただき、心から御礼申し上げます。

さて先日、『第十折々のうた』（大岡信著、岩波新書、平成四年九月初版）をひもといていると、次の句にふと目が止まりました。

一雫（ひとしずく）こぼして延びる 木の芽かな　有井諸九

この句の解説には「しだいにふくらみはじめた木の芽に、春雨がやわらかくかかる。一滴垂れるたびに、芽も一緒にひき延ばされていく感じ」と記されております。

しかし視点を変えてみると、この句は、「守」るように覆っていた水滴を、まるで「破」るようにこぼしながら上へと延びようとする小さな木の芽を詠んだものと解釈することもできると思います。

もしこの読み方が許されるならば、「延びる木の芽」に子どもたちの姿を見て、伸びゆこうとしている子どもたちが親や学校から「離」れる瞬間を捉えた句であり、武道などの技量を高めていく段階を示す言葉「守破離」を子育ての中に別の形で見いだすことができると言えるのではないでしょうか。

「ソーシャルディスタンス」が意識され「新しい生活様式」の中にすっかり定着するとともに、まもなく「十八歳成年制」が施行されようとしている今、家庭と学校がともに子どもとの距離感を省みることは、意味あることだと思います。

教育の目的が子どもたちの将来の社会的自立にあることは言うまでもありません。自立とは離れることの別称であり、人間的な成長の証でもあります。また、成長を願うからこそ、ときに、離れたところから黙して見守る姿勢が求められます。

最後に、皆様からの一層の御支援をお願いし、挨拶といたします。

クロスワードパズル

□の文字を並べ替えてできる言葉は？（答えになります）

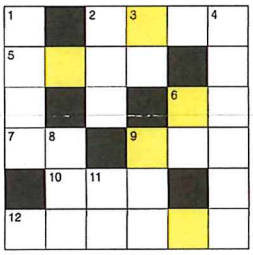

タテのカギ

① 断熱材、保温材等で使用されていましたが、健康被害が大きな問題に！
② 倫理規程。○○関係者から金品等の贈与を受けることは禁止！
③ 河川や湖の一部が段差になって水が落下している場所
④ わざと人に逆らう言動をする人
⑥ 重さの単位
⑧ お笑い芸人コンビ、舞の強い「寿司屋」
⑨ 料理やお菓子の作り方
⑪ ○○も実力のうち

ヨコのカギ

② セミ○○○○。一般的に、定年退職前に退職すること
⑤ 干し柿に使用される柿は？
⑥ 貴人に対して尊敬の気持ちを持って呼ぶ言葉
⑦ ○○うお。漢字では「太刀魚」と書きます
⑨ 加熱調理器具、電子○○○
⑩ 物事の動作、作用、状態などを表す語
⑫ 四年に一度、スポーツの祭典

応募方法

ハガキに答え・ご住所・ご氏名・所属PTAを明記のうえ、〒460－0007 名古屋市中区新栄1－49－10 愛知県教育会館六階 愛知県公立高等学校PTA連合会までお送りください。

【締切：8月20日消印有効】

正解者（多数の場合は抽選で十名様）には愛知県立田口高等学校林業科の生徒が演習林での実習を通じて育てた樹木から切り出した木材を使用して制作した「カッティングボード」1枚を発送させていただきます。

PTAの皆様へ

愛知県教育委員会
教育長 長谷川 洋

愛知県公立高等学校PTA連合会の皆様には、日頃から本県の教育活動の推進に御理解と御協力を賜り、深謝申し上げます。

また、新型コロナウイルス感染症拡大防止に係る対応につきまして、特に、学校、御家庭において、お子様の安全・安心の確保や学習機会の保障に御協力をいただいておりますことに、改めて御礼を申し上げます。今後とも、「子どもたちの学びを止めない」ということを念頭に、万全の感染症対策を講じながら教育活動の充実に努めてまいります。

さて、愛知県教育委員会では、今年の2月に本県の第四次教育基本計画となる「あいちの教育ビジョン2025」を策定しました。この新しい教育ビジョンでは、「自らを高めること」と「社会の担い手となること」を基本に、かけがえのない生命や多様な人々の存在を尊重する豊かな人間性と、「知・徳・体」にわたる「生きる力」を育むことを愛知の教育目標としています。今年度は計画初年度として、学校、地域、家庭と連携しながら様々な施策を実施してまいります。

その一つとして、スクールカウンセラーおよびスクールソーシャルワーカーを増員して配置することで、子どもたちが抱える多様な問題に対応する相談体制の充実を図ります。

昨年度から進めております、タブレット端末の配備、校内LANの整備、大型提示装置の配備等、ICT環境の整備と活用の推進では、10校の高等学校を研究指定校として、この学校を中心に効果的なICT教育を広げてまいります。

また、高等学校においては、「主体的・対話的で深い学び」の実現を目指し、研究を行う「あいちラーニング推進事業」について、昨年度指定した12校の主管校に加え、今年度は新たに25校の研究重点校を指定しました。今後順次研究校を増やし、5年間かけて全県立高校で「主体的・対話的で深い学び」の実現を図ります。

特別支援学校においては、西尾市に来年度開校予定のにじお特別支援学校の建設や知多地区聾学校分校の実施設計等、環境整備のほか、就労アドバイザーや看護師の増員により就労支援のさらなる充実や医療的ケアが必要な子どもたちへの対応を図ってまいります。

感染の危険は依然として存在しておりますが、今こそ学校、地域、家庭が連携し、ウィズコロナの新しい生活様式に即した教育を確立しなければなりません。PTAの皆様には、今後とも県教育委員会の施策に対しまして、御理解、御協力をいただきますようお願い申し上げます。

令和3年度 定期総会・PTA指導者研修会報告

○定期総会（書面議決）報告

令和3年5月28日（金）に開催を予定しておりました今年度の愛知県公立高等学校PTA連合会定期総会は、新型コロナウイルス感染症の感染拡大を受けて「愛知県緊急事態措置」が実施されたことに伴い開催を中止し、議決事項である五つの議案については書面議決により、次のとおり承認をいただきました。

〈第一号議案 令和2年度事業報告〉
〈第二号議案 令和2年度決算報告〉

令和2年度の理事会、定期総会、広報・健全育成委員会の報告、高P連だよりの年3回の発行、5地区の研修会の実施状況、東海・全国高P連大会の開催状況等が報告され、各会計の決算報告が承認されました。

〈第三号議案 令和3年度役員〉

県内5地区から選出された会長始め27名の役員が承認されました。

四役の皆さん

会 長 保永 真生（豊橋西高P）
副会長 松下 由花（尾北高P）
副会長 佐野 仁信（岡崎西高P）
副会長 小林 整次（校長会代表）
会 計 大見 龍史（豊橋商業高P）
監 事 篠塚 典幸（春日井高P）
監 事 宮﨑 千智（東海南高校長）

〈第四号議案 令和3年度事業計画〉
〈第五号議案 令和3年度予算〉

令和3年度の事業計画及び予算が原案どおり承認されました。

○PTA指導者研修会及び「互いに学び、楽しくつながるPTA活動」表彰式・発表会

例年、定期総会に併せて開催しておりましたPTA指導者研修会と「互いに学び、楽しくつながるPTA活動」表彰式及び発表会は、県教委生涯学習課の先生方の全面的な御協力によりオンライン方式で実施し、京都芸術大学教授の本間正人先生によるご講演、また、表彰校である佐屋高等学校、港特別支援学校各PTAの代表の方から活動内容の発表をいただくとともに、黒田会長から表彰状が授与されました。

学校紹介

愛知県立 尾北高等学校PTA

尾北高校は、今年度創立百周年を迎えます。大正十年（一九二一）に、愛知県丹羽郡高等女学校として誕生し、大正十二年に県立に移管されて、愛知県丹羽高等女学校と改称しました。そして、昭和二十三年（一九四八）に学制改革により、愛知県立丹羽高等学校と改称しました。昭和十六年（一九四一）に創立された古知野町立古知野高等実践女学校が、昭和二十三年に学制改革により愛知県立古知野高等学校と改称し、同年十月には、丹羽高等学校と古知野高等学校が統合し、愛知県立尾北高等学校と改称し、現在に至っています。統合時は、普通科、家庭科、商業科の三学科十八学級でしたが、現在は家庭科、商業科はなく、平成十八年（二〇〇六）の文部科学省スーパー・イングリッシュ・ランゲージ・ハイスクール（SELHi）指定を経て、普通科、国際教養科の二学科二十一学級が設置されています。

本校のPTAは、会長をはじめ学年代表を含む十一名の役員と委員（予算会計、会計監査、広報、学習指導、生徒指導、文化）約七十名を中心に活動しています。PTA主催の文化教室、学校祭での模擬店出店、研修旅行、尾北高だよりの発行などの活動に加え、三十年前から始まった国際交流事業にも参加しています。カナダのバンクーバーの交流校とは隔年で訪問団を送りあっていて、受け入れの年にはホストファミリーとしても協力しています。

創立百周年事業にも、同窓会とともにPTAとして参加していて、インスタグラムでの広報活動もPTA役員が担当しています。

学校風景

100周年ホームページ

100周年インスタグラム

愛知県立 豊橋商業高等学校PTA

創立百十五年を迎える豊橋商業高校は三万四千名を超える卒業生を送り出し、地元経済界のあらゆる分野で同窓生が活躍する東三河の伝統校です。校訓「以信為本」の精神のもと、時代の進展に対応できる幅広い教養と高度な技能を備えた職業人を育成しています。部活動も盛んで、弓道は毎年インターハイに出場し、過去四度の団体優勝を誇っています。さらに簿記、情報処理といった商業高校ならではの部活動があり、全国大会出場だけでなく、大学レベルの高度な資格を取得しています。生徒は学校行事に積極的に参加し、青春を謳歌しています。

本校PTAは、五つの専門委員会があり、学習推進委員会は資格取得や学習活動を、生活推進委員会は安全・安心な登下校を、部活動推進委員会は部活動の円滑な運営を、広報編集委員会は年2回のPTA通信の発行を、そして、国際交流委員会はアメリカトリード市への語学研修派遣生徒の選考及びホームステイの受入れを、それぞれ支援します。研修旅行がPTA役員を中心に企画され、見聞を広め、会員相互の親睦を大いに深めています。PTA活動のメイン行事は文化祭で行う「とん汁亭」です。五百食を超えるとん汁、うどん、特別メニューを提供するため、器材の調達に始まり、前日の仕込み、当日の大鍋等での調理を行います。そして、午前十時の開店と同時に押し寄せる生徒たちの「美味しい」の笑顔が、PTAの遣り甲斐に繋がり、来年はもっと良い活動をと発展させています。

学校風景

PTA活動風景

公益財団法人 愛知県教育・スポーツ振興財団からのお知らせ

①発達障がい理解講座（基礎講座）

発達障がい傾向のある子どもの保護者及び関係者が、発達障がいに関する基礎的な知識と子どもへの対応の方法を学びます。

月　日：9月14日(火)
会　場：愛知県青年の家（岡崎市美合町）
講　師：同朋大学　教授　臨床心理士　石牧良浩
募集期間：8月2日(月)～8月27日(金)

②不登校関連講座（集団カウンセリング・5日間）

不登校傾向のある子どもの保護者が、子どもの悩み等について、話し合い、さらに講師からアドバイスを受けます。

月　日：9月8日(水)・15日(水)・22日(水)・29日(水)、10月6日(水)
会　場：愛知県教育会館（名古屋市中区）
講　師：公認心理師　臨床心理士　野田美帆
募集期間：7月19日(月)～8月10日(火)

＊＊＊

〈講座・セミナーの共通事項〉

開催時間：午前10時～正午
定　員：①30名　②10名
参加料：無料
申込方法：当財団HP申込フォーム、所定の申込用紙をFAXまたは郵送

問合せ
愛知県教育・スポーツ振興財団　教育振興課
電話　052-242-1588

あいち教育スポーツ　検索

令和3年度 アートフェスタ

―愛知県高等学校総合文化祭―

テーマ：百花繚乱

○8月17日(火)～8月22日(日)
愛知芸術文化センター

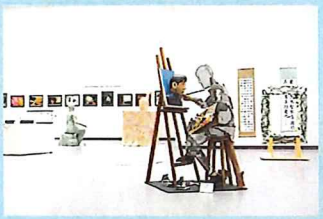

「昨年度　美術・工芸（美術館ギャラリー）」

◆文芸部門
21日(土) アートスペース

◆展示部門
17日(火)～22日(日) 美術館ギャラリー

◆舞台部門・パネル部門
Web開催
令和3年10月ごろから愛知県高等学校文化連盟のユーチューブチャンネルで保護者・学校関係者を対象に限定公開

○御観覧いただけるのは、文芸部門のうち講演会部分・展示部門のみとなります。入場無料。

ユネスコスクール交流会

○10月16日(土) 13：00～16：00
ウィルあいち（入場無料）

ESDやSDGs（持続可能な開発目標）に関心のある各種学校の児童・生徒・学生、教職員、行政、団体が一堂に会するユネスコスクール交流会」をオンラインを併用して行います。ユネスコスクールの活動事例発表や基調講演等を通して、SDGs実現のために、我々にできることは何かを一緒に考えます。

※開催内容は予定であり、変更になる可能性があります。

今後、新型コロナウイルス感染症の状況により、さらに内容が変更になる場合を含め詳細は左記のHPにて、随時お知らせしますので御来場の前に必ず御確認下さい。

愛知県教育委員会 生涯学習課
https://www.pref.aichi.jp/soshiki/syogaigakushu/

愛知県高等学校文化連盟
https://www.aikoubun.com/

問合せ　愛知県教育委員会生涯学習課
☎（052）954-6781（ダイヤルイン）

事務局だより

○令和3年度PTA功労者表彰

各学校でPTA会長を務められた150名の皆様に表彰状が、連合会役員を終えた12名の皆様には感謝状が学校を通じて贈呈されました。

○行事の変更等について

新型コロナウイルスの影響により、行事の急な変更等も考えられ、その都度ご連絡しますので、ご理解のほどお願いします。

○令和3年度事務局職員

磯谷和明（事務局長）
奥村　治
加藤恵子

編集後記

令和2年春に始まった新型コロナウイルス感染症の流行から一年半が経過しましたが、各学校におかれましては、多くの混乱の中にも工夫を凝らした教育活動やPTA活動の取組みを推進されていることと思います。

今年度の県高P連定期総会は、国による緊急事態宣言の決定を受け、愛知県においても緊急事態措置が発出されたため、昨年度に引続き書面による開催となりました。

昨年度中止したPTA指導者研修会と「互いに学び、楽しくつながるPTA活動」の活動事例発表については、県教育委員会生涯学習課の先生方の全面的な御協力によりオンライン開催が実現しました。

新型コロナウイルス感染症の影響を考慮した事業活動の推進を考えていく必要がある中で、今回は非常に貴重な経験をすることができたと感謝しております。

今後もより良い活動へのステップアップを目指していきたいと思いますので、皆様方のご協力をお願いいたします。

本年度の広報委員会のメンバーは、次のとおりです。

広報委員会

委員長　松下　由花（尾　北）
委　員　大見　龍史（豊橋商業）
　　中野　隆文（常　滑）
　　伊藤　英明（熱　田）
　　伊藤　篤（一　色）

ホームページをご覧ください

※QRコードでスマホでもご覧になれます。

http://www.aichikoupren.org/
愛知県高P連　検索